



*de vereniging voor
familie van psychisch
kwetsbare mensen*

Wie zorgt, praat mee

Familie



... buitengewone omstandigheden



Wie zorgt, praat mee

- Alleen maar voordelen
 - Voor de hulpverlener en de kwaliteit van de behandeling
 - Voor het beleid van organisaties en overheden
 - Voor wie psychisch kwetsbaar is, en graag in de eigen omgeving wil blijven, of ernaar kan terugkeren
 - Voor familie
 - Evenwicht tussen zorg en zelfzorg, draagkracht en draaglast
 - Inzetten op kracht, niet op onmacht

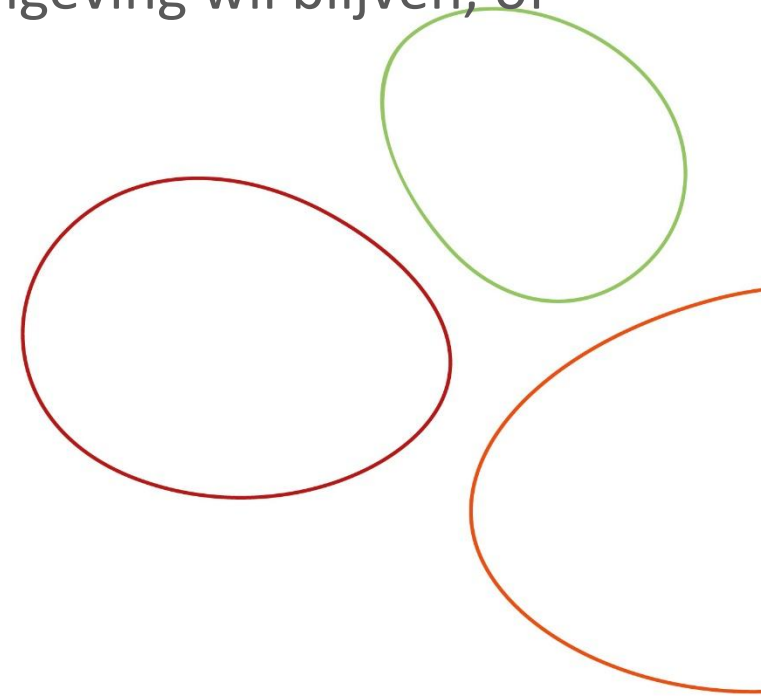

Waarom samenwerken met families?

Kernbegrippen in de reorganisatie van de GGZ via plan PSY 107

samenwerken

netwerken

vermaatschappelijking van zorg

zorg in de thuissituatie

herstel ...

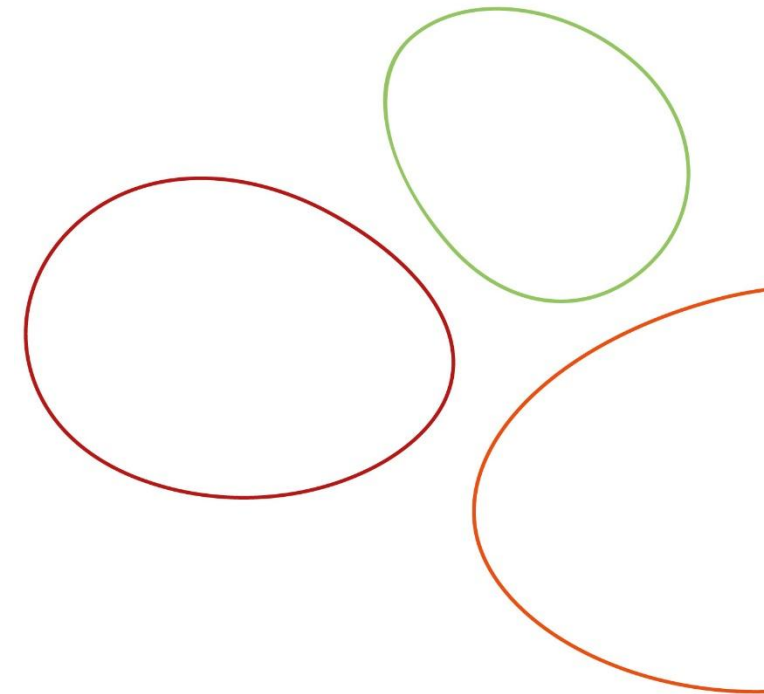

Mandaat en opdracht Similes in PSY 107

- Familieparticipatie introduceren, realiseren en optimaliseren
 - Opleiden en coachen van familieleden tot ervaringsdeskundige familievertegenwoordigers
 - Familievertegenwoordigers inzetten in netwerken 107
 - Aanbevelingen formuleren voor zorgverleners, zorgorganisaties en voor beleidsinstanties
 - Goede praktijken capteren
 - Tools ontwikkelen voor familieparticipatie in voorzieningen en diensten
 - We doen dat samen met partners
- 

2008 - 2018

- Tien jaar pionierswerk
- Meer dan 30 vertegenwoordigers in Vlaanderen/Brussel
- Mee luisteren, denken, praten, beslissen, becommentariëren
- Stimuleren en ontwikkelen van goede praktijken
 - Triade, participatie, mobiele teams, ...
- Sterke methodieken ontwikkelen, delen, promoten

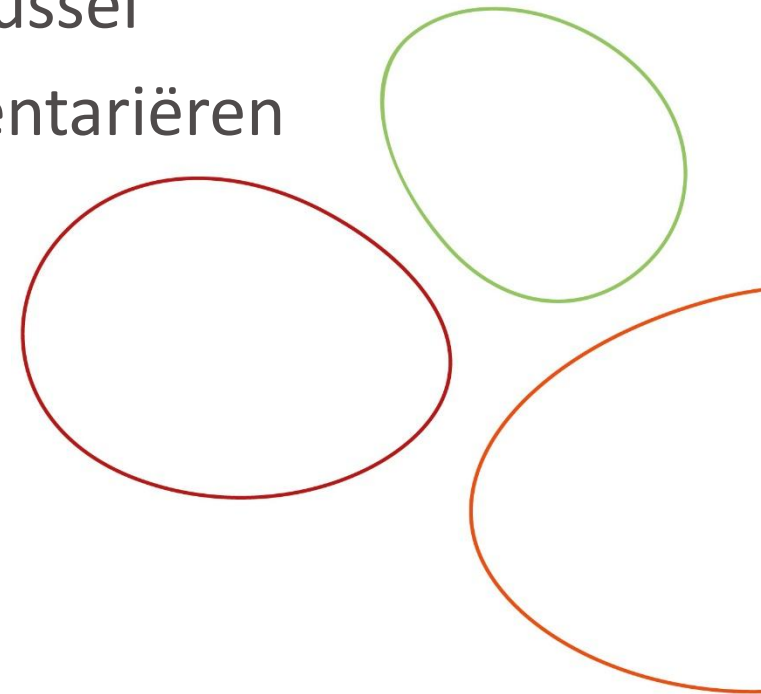

Similes als herstelgerichte organisatie

- Oproep voor meer empathie
- Families ondersteunen met informatie en lotgenotencontact
- Vrijwilligers als motor voor kringwerking en beleidswerk
- We zijn een organisatie van en voor familieleden,
 - We werken graag samen
 - Om meer familieleden te bereiken en te betrekken
 - Om samen positieve praktijken ingang te doen vinden

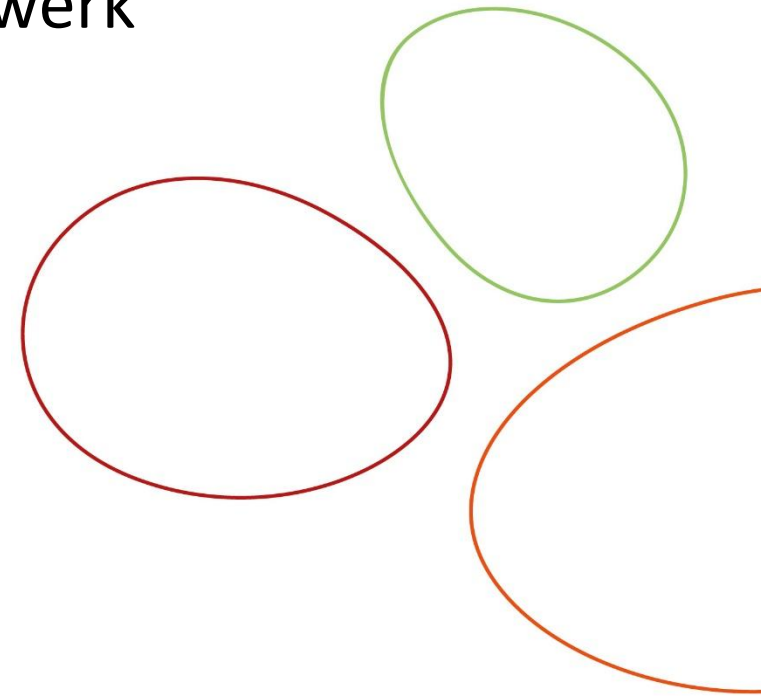

Het KEIplan

**Kijken,
hoe het echt gaat
met iemand**

Wanneer de relatie met een kind, partner, collega, vriend, familie of andere naaste... niet meer werkt, is het belangrijk om te kijken hoe het echt gaat met iemand. Het is belangrijk om hierof daar wat extra licht te zetten op de eigen behuizing.

**Empathie tonen,
luisteren zonder een
oordeel te vellen**

Wanneer de relatie met een kind, partner, collega, vriend, familie of andere naaste... niet meer werkt, is het belangrijk om te kijken hoe het echt gaat met iemand. Het is belangrijk om hierof daar wat extra licht te zetten op de eigen behuizing.

**Ingrijpen,
en helpen
waar het kan**

Wanneer de relatie met een kind, partner, collega, vriend, familie of andere naaste... niet meer werkt, is het belangrijk om te kijken hoe het echt gaat met iemand. Het is belangrijk om hierof daar wat extra licht te zetten op de eigen behuizing.

Dankzij het...
aan de...
aan de...
aan de...

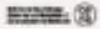

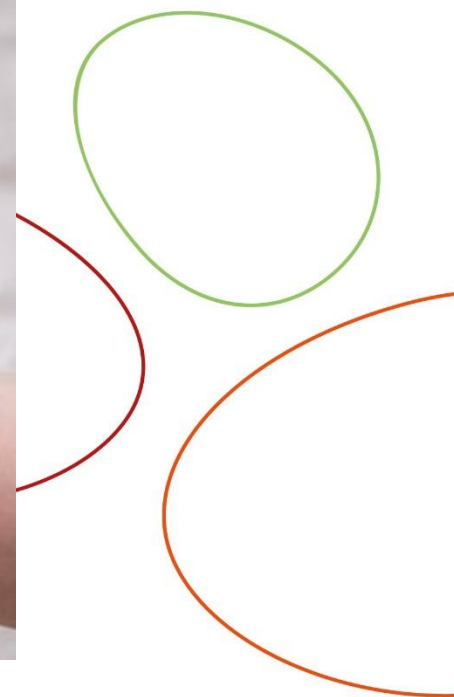

info@similes.be

www.similes.be

016 244 201

Facebook.com/similesvzw

Twitter.com/similesvzw

Instagram.com/similesvzw



de vereniging voor familie van psychisch kwetsbare mensen